



ADMINISTRACION 2015-2018

ESTRUCTURA ORGANICA

La estructura orgánica del Municipio identifica los órganos y las áreas directivas y operativas de la Administración Pública del Municipio.

Ayuntamiento, integrado por los siguientes órganos:

- Presidencia Municipal
- Sindicatura
- Regidurías
- Ayuntamiento

Las facultades y obligaciones de éstas áreas se norman en la Ley Orgánica del Municipio Libre del Estado de San Luis Potosí y el Reglamento Interno del Ayuntamiento del Municipio de Tampamolón Corona, S.L.P.

Las áreas administrativas directivas, son las siguientes:

1. Secretaría General del Ayuntamiento
2. Tesorería
3. Contraloría Interna
4. Sistema Municipal para el Desarrollo Integral de la Familia
5. Desarrollo Social
6. Protección Civil
7. Obras Publicas
8. Seguridad Pública
9. Ecología
10. Cultura, Educación, Recreación y Fomento Deportivo
11. Comercio
12. Asuntos Indígenas
13. Asuntos Jurídicos
14. Desarrollo Rural

Miguel Hidalgo S/N. Zona Centro
Tampamolón Corona S.L.P.
Tel.- 01 (489) 378 8078



ORGANIGRAMA GENERAL DEL MUNICIPIO DE TAMPAMOLON CORONA, S.L.P.

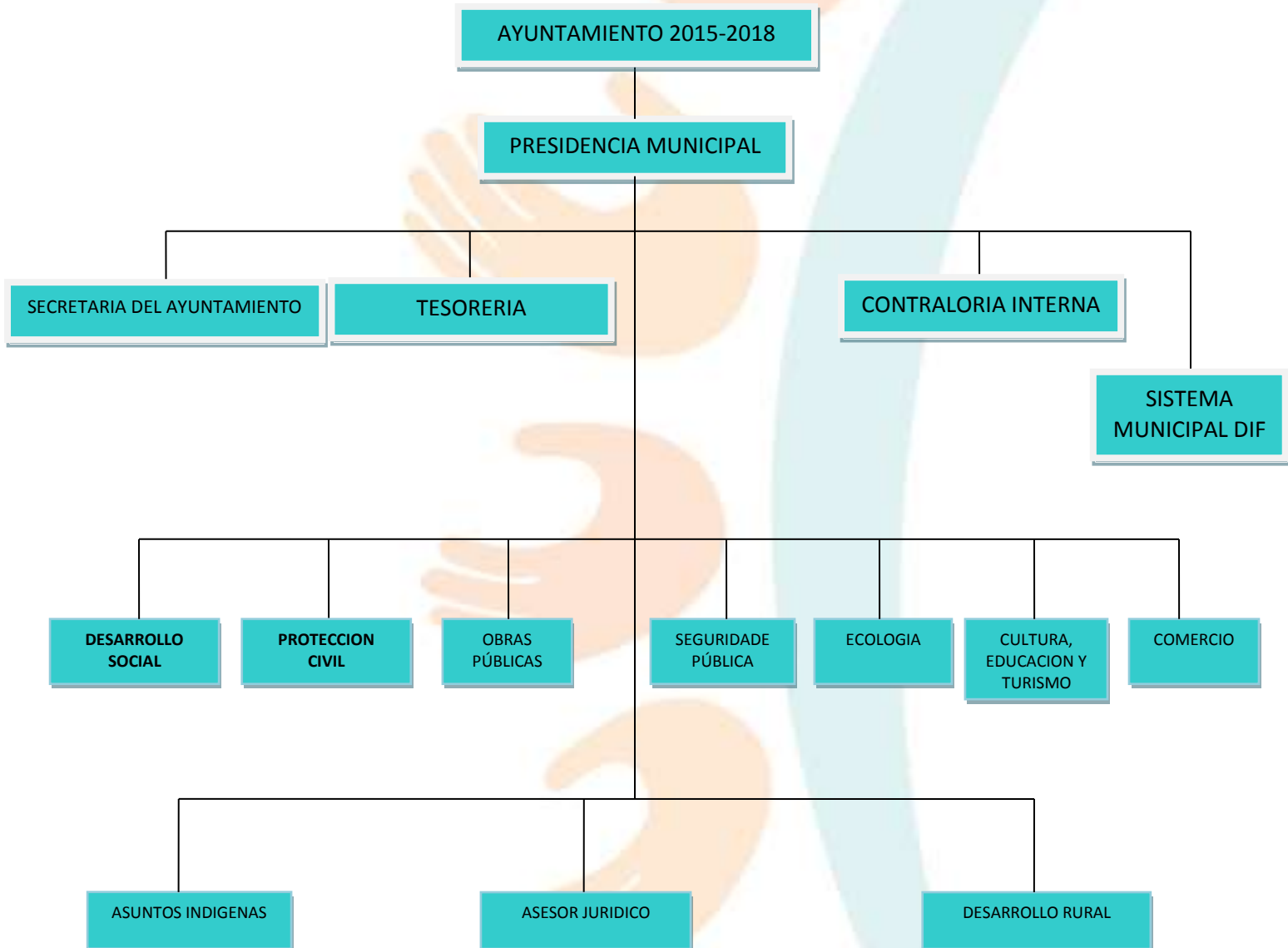

Miguel Hidalgo S/N. Zona Centro
Tampamolón Corona S.L.P.
Tel- 01 (489) 378 8078



DESCRIPCION DE AREAS ADMINISTRATIVAS

ORGANIGRAMA DE LA SECRETARIA GENERAL DEL AYUNTAMIENTO

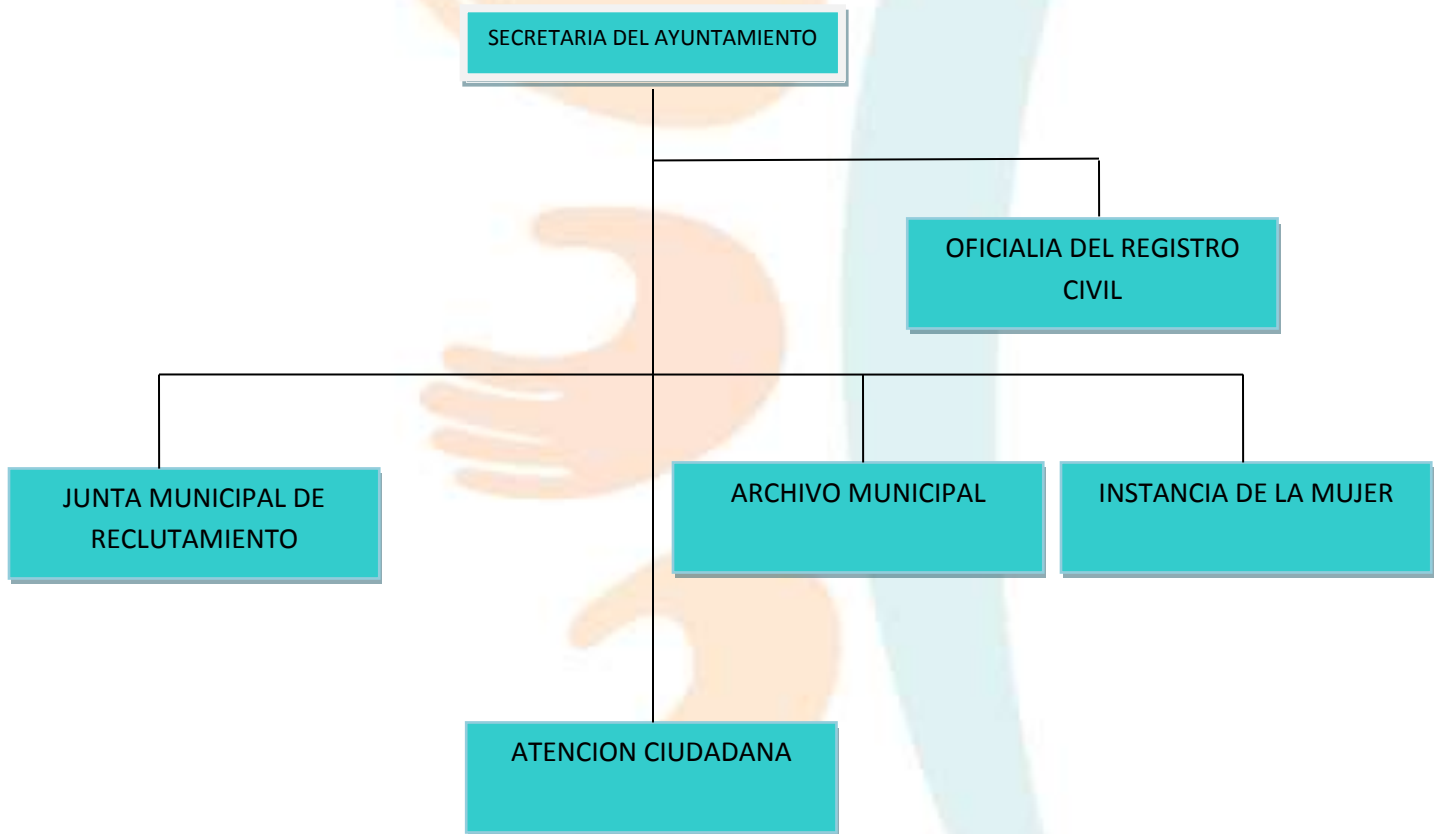



ORGANIGRAMA DE LA TESORERIA MUNICIPAL

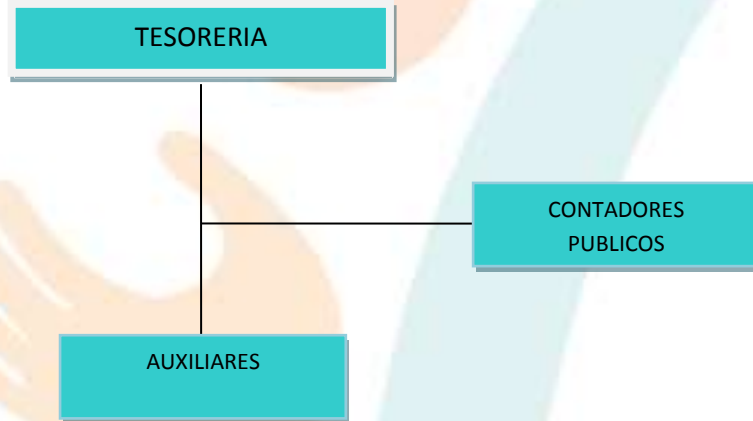

ORGANIGRAMA DE CONTRALORIA INTERNA





ORGANIGRAMA DE DESARROLLO SOCIAL MUNICIPAL

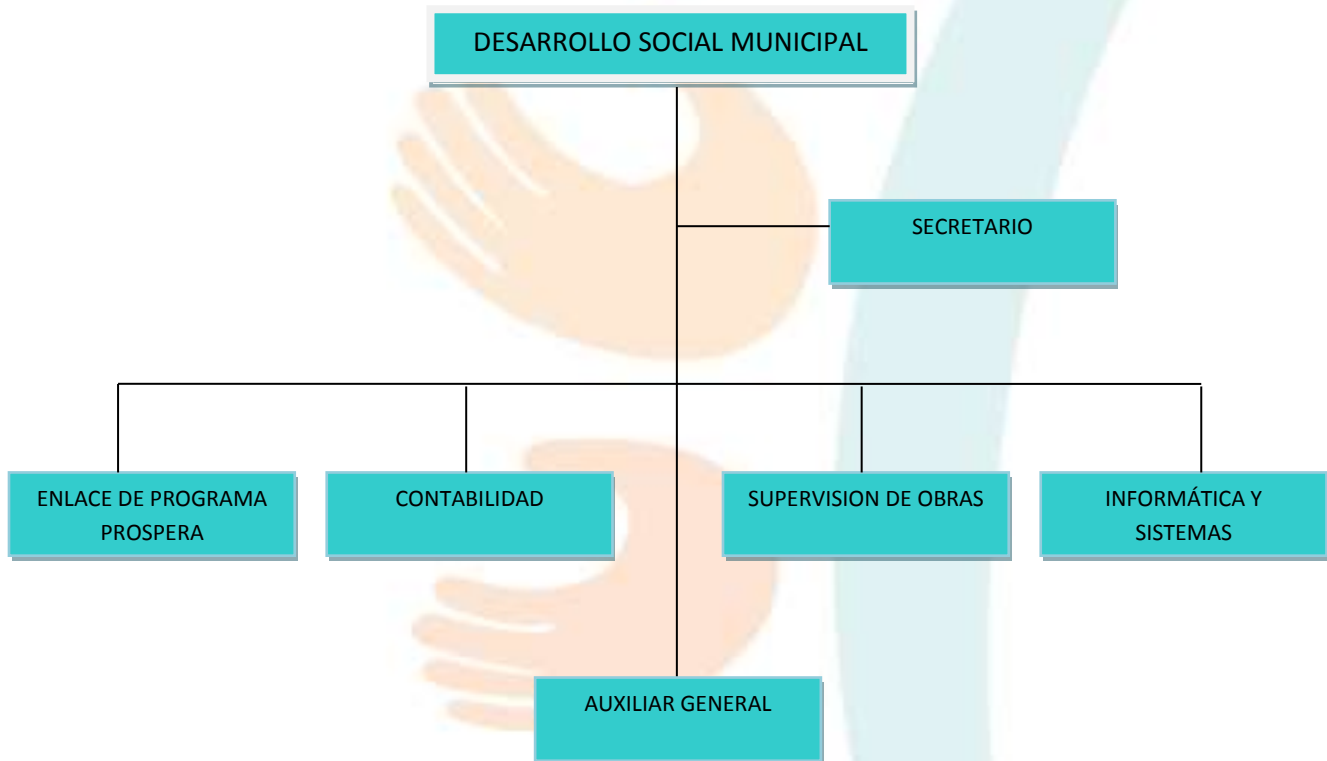



ORGANIGRAMA DE LA COORDINACION DE CULTURA, EDUCACION, RECREACION Y FOMENTO DEPORTIVO

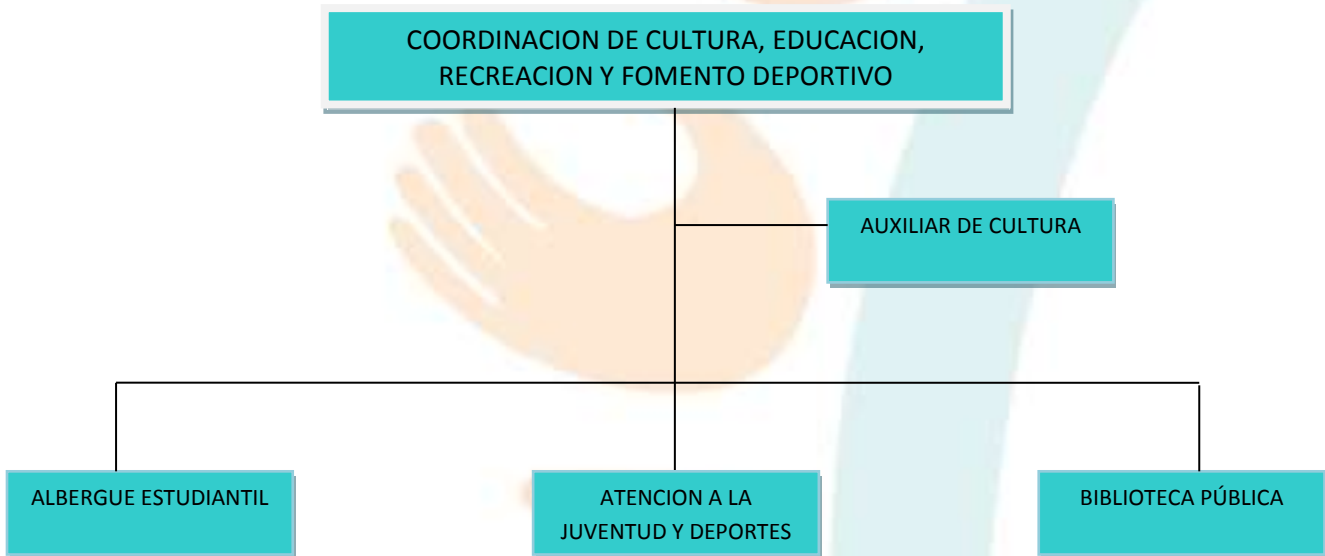

ORGANIGRAMA DE DIRECCION DE SEGURIDAD PÚBLICA





ORGANIGRAMA DE DESARROLLO RURAL

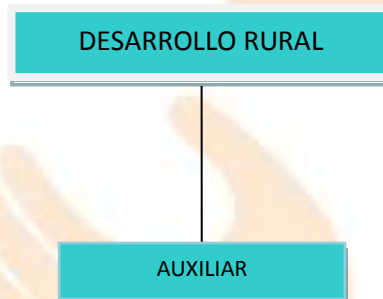

ORGANIGRAMA DE OBRAS PÚBLICAS





ORGANIGRAMA DE ASUNTOS INDIENAS

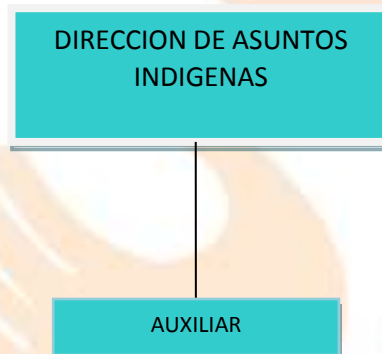

ORGANIGRAMA DE COMERCIO





ORGANIGRAMA DEL SISTEMA MUNICIPAL DIF

