



**ADMINISTRACION 2015-2018**

### **ESTRUCTURA ORGANICA**

La estructura orgánica del Municipio identifica los órganos y las áreas directivas y operativas de la Administración Pública del Municipio.

Ayuntamiento, integrado por los siguientes órganos:

- Presidencia Municipal
- Sindicatura
- Regidurías
- Ayuntamiento

Las facultades y obligaciones de éstas áreas se norman en la Ley Orgánica del Municipio Libre del Estado de San Luis Potosí y el Reglamento Interno del Ayuntamiento del Municipio de Tampamolón Corona, S.L.P.

Las áreas administrativas directivas, son las siguientes:

1. Secretaría General del Ayuntamiento
2. Tesorería
3. Contraloría Interna
4. Sistema Municipal para el Desarrollo Integral de la Familia
5. Desarrollo Social
6. Protección Civil
7. Obras Publicas
8. Seguridad Pública
9. Ecología
10. Cultura, Educación, Recreación y Fomento Deportivo
11. Comercio
12. Asuntos Indígenas
13. Asuntos Jurídicos
14. Desarrollo Rural
15. Dirección de Catastro Municipal

Miguel Hidalgo S/N. Zona Centro  
Tampamolón Corona S.L.P.  
Tel.- 01 (489) 378 8078



ORGANIGRAMA GENERAL DEL MUNICIPIO DE TAMPAMOLON CORONA, S.L.P.

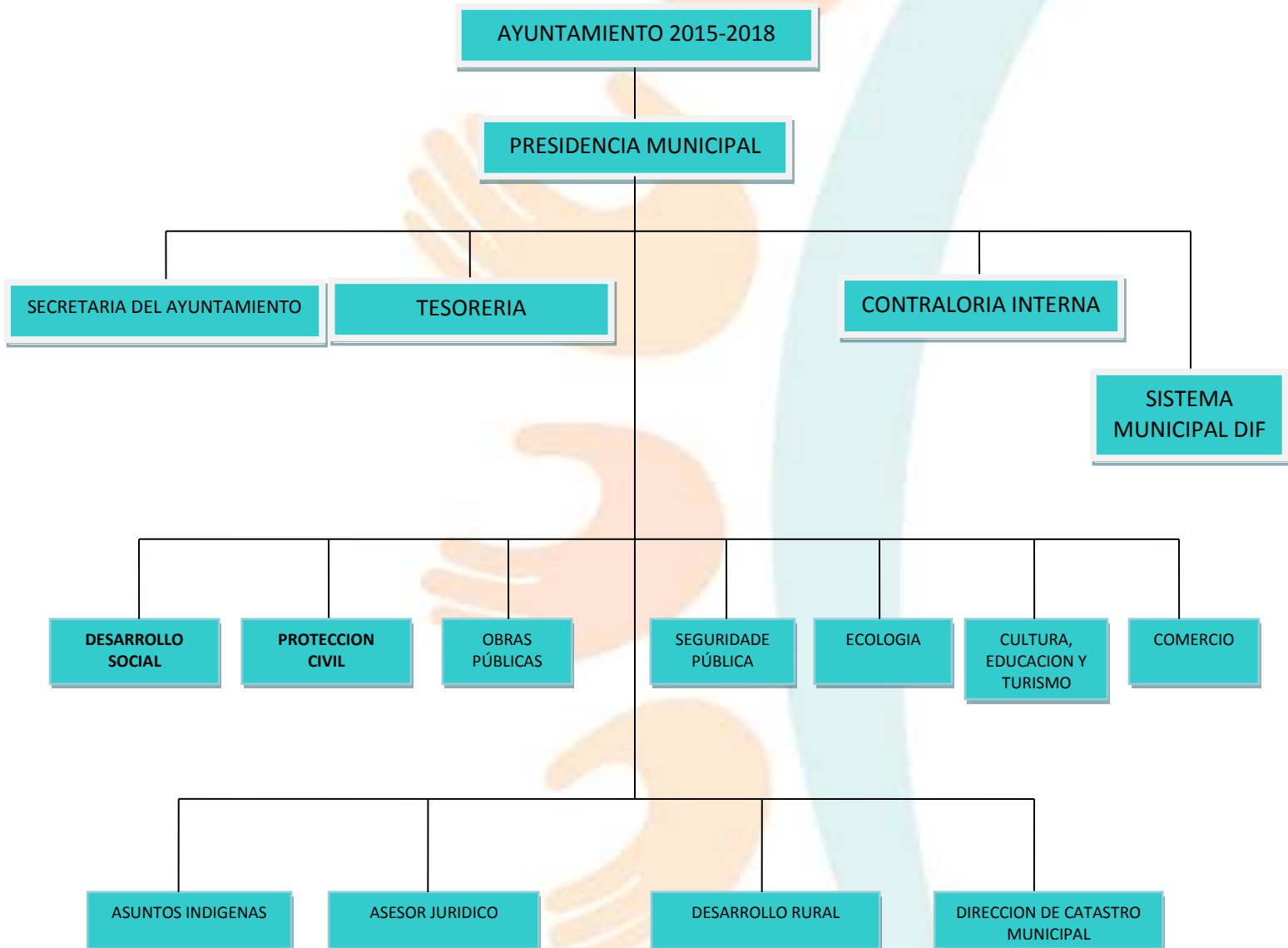

Miguel Hidalgo S/N. Zona Centro  
Tampamolón Corona S.L.P.  
Tel- 01 (489) 378 8078



**DESCRIPCION DE AREAS ADMINISTRATIVAS**

**ORGANIGRAMA DE LA SECRETARIA GENERAL DEL AYUNTAMIENTO**

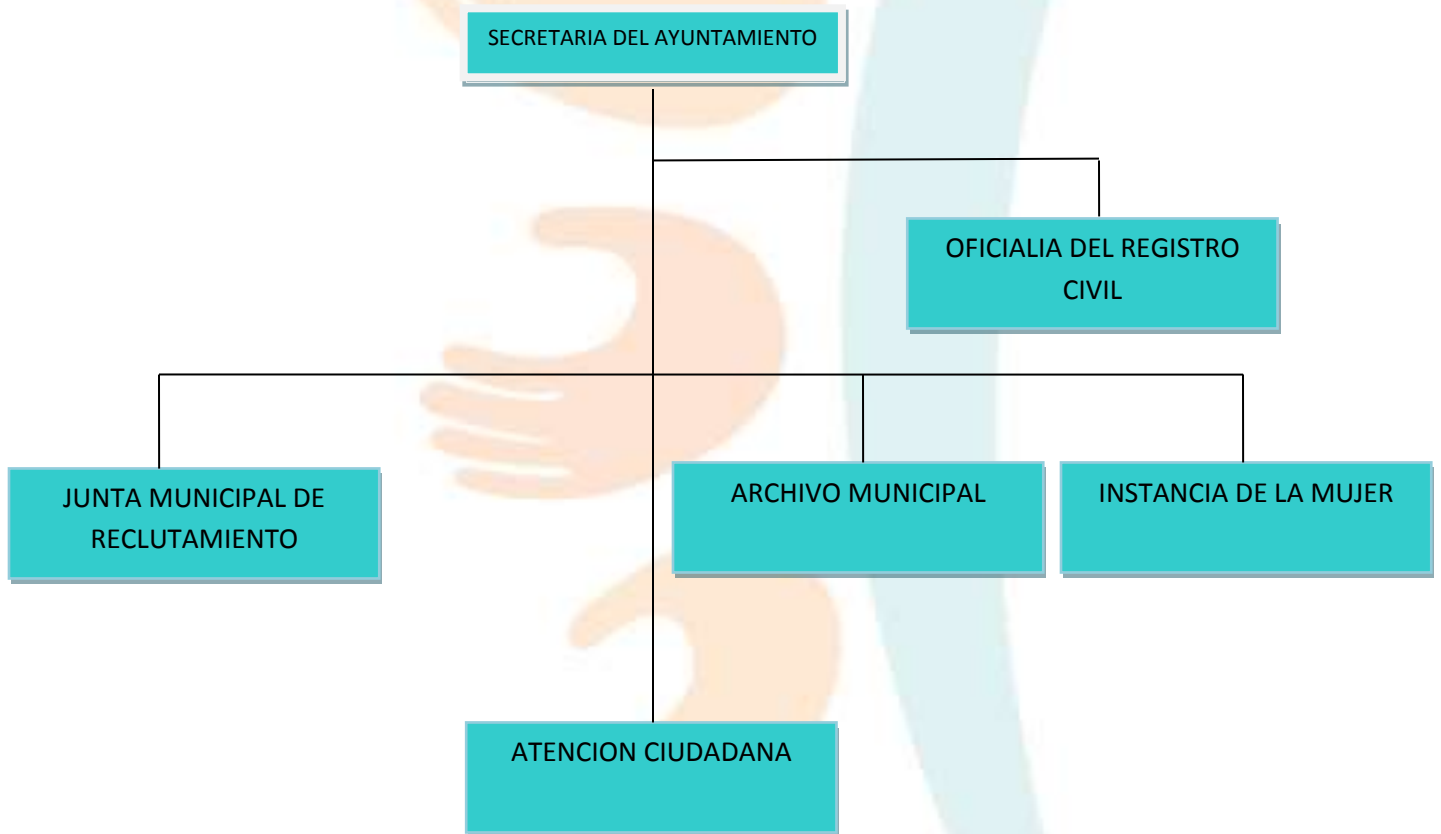



### ORGANIGRAMA DE LA TESORERIA MUNICIPAL

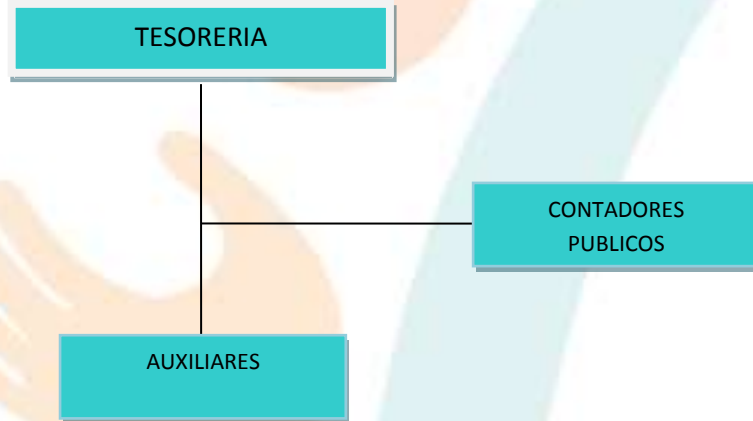

### ORGANIGRAMA DE CONTRALORIA INTERNA





### ORGANIGRAMA DE DESARROLLO SOCIAL MUNICIPAL

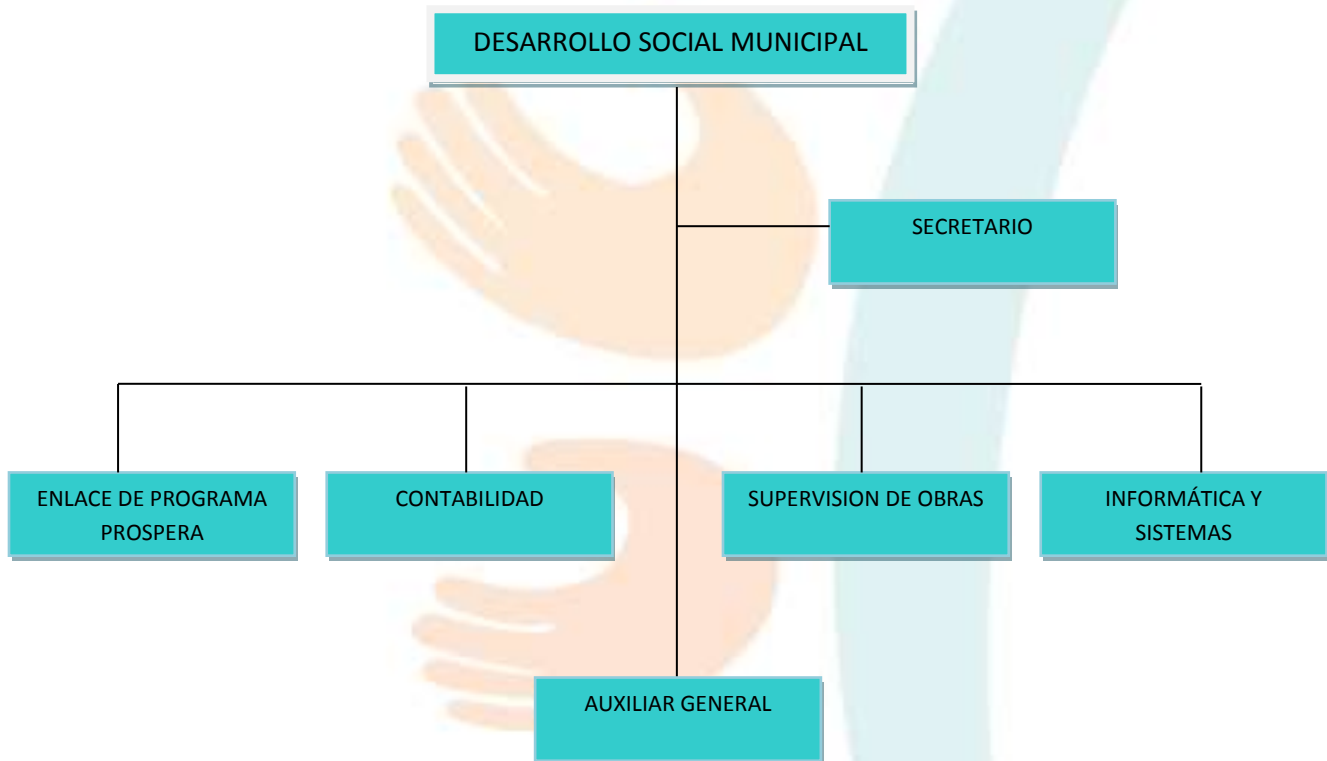



### ORGANIGRAMA DE LA COORDINACION DE CULTURA, EDUCACION, RECREACION Y FOMENTO DEPORTIVO



### ORGANIGRAMA DE DIRECCION DE SEGURIDAD PÚBLICA





### ORGANIGRAMA DE DESARROLLO RURAL

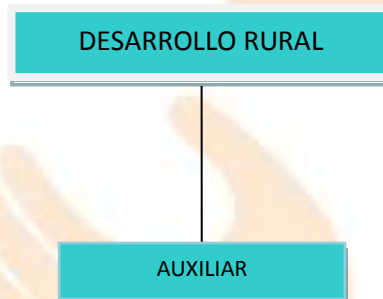

### ORGANIGRAMA DE OBRAS PÚBLICAS





### ORGANIGRAMA DE ASUNTOS INDIENAS

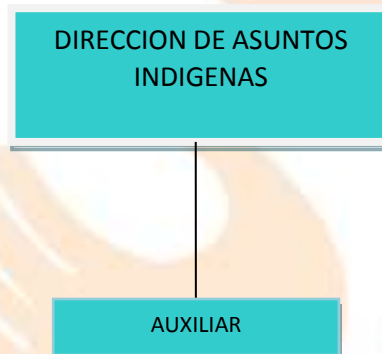

### ORGANIGRAMA DE COMERCIO





### ORGANIGRAMA DEL SISTEMA MUNICIPAL DIF

